7 Ideas
DE DISEÑO ECOSOCIAL

INSTITUTO DE REGENERACIÓN ECOSOCIAL

CONTENIDO

1. ECODEPENDENCIA
2. ECOALFABETIZACIÓN
3. CONTEXTO GLOBAL
4. AGENTES DE CAMBIO
5. DESARROLLO INTEGRAL
6. JUSTICIA SOCIAL
7. AUTOGESTIÓN

PUBLICADO POR EL INSTITUTO DE REGENERACIÓN ECOSOCIAL.
PERMITIDO SU USO LIBRE Y GRATUITO CITANDO SIEMPRE LA AUTORÍA ORIGINAL DE LA OBRA.

creative commons

1. ECODEPENDENCIA

Nuestra existencia en el planeta,
es una expresión más de la vida.
Somos parte de los sistemas vivos y de la ecología del planeta.
Cosas tan elementales como nuestra respiración o la digestión de alimentos, sólo son posibles gracias a una red de seres vivos, desde microorganismos hasta árboles, con los que co-habitamos en la naturaleza.
Dependemos en gran medida de los ecosistemas que nos rodean para poder mantenernos con vida.

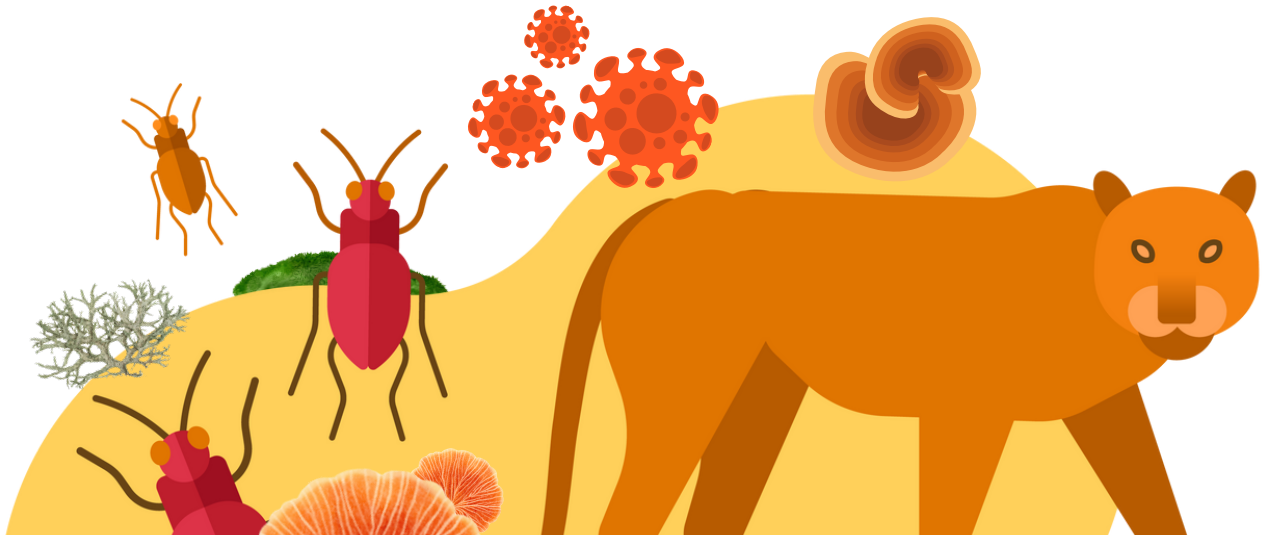

2. ECOALFABETIZACIÓN

La idea que los seres humanos hemos tenido a lo largo de la historia sobre qué es la naturaleza, ha ido cambiando en el tiempo. Hoy, la ciencia, y otras disciplinas, nos presentan una idea de naturaleza dinámica e integrativa, que nos maravilla con diferentes formas, colores, ciclos y relaciones ecológicas.
Aprender a observar y analizar la naturaleza, nos permite involucrarnos más estrechamente en el proceso de revinculación y conciencia ecológica, a la vez que enriquece nuestra experiencia como testigos del mundo natural.

3. CONTEXTO GLOBAL

Estamos viviendo como humanidad un momento crítico en la historia.
Al mismo tiempo en todo el mundo, se pueden percibir los efectos de la crisis socioambiental global.
A la vez, vemos cómo cada vez más iniciativas regenerativas van surgiendo en todos los continentes.
Explorar nuestro contexto global significa entender cómo nos influyen los sucesos mundiales, y también asumir nuestro lugar en la historia de la naturaleza.

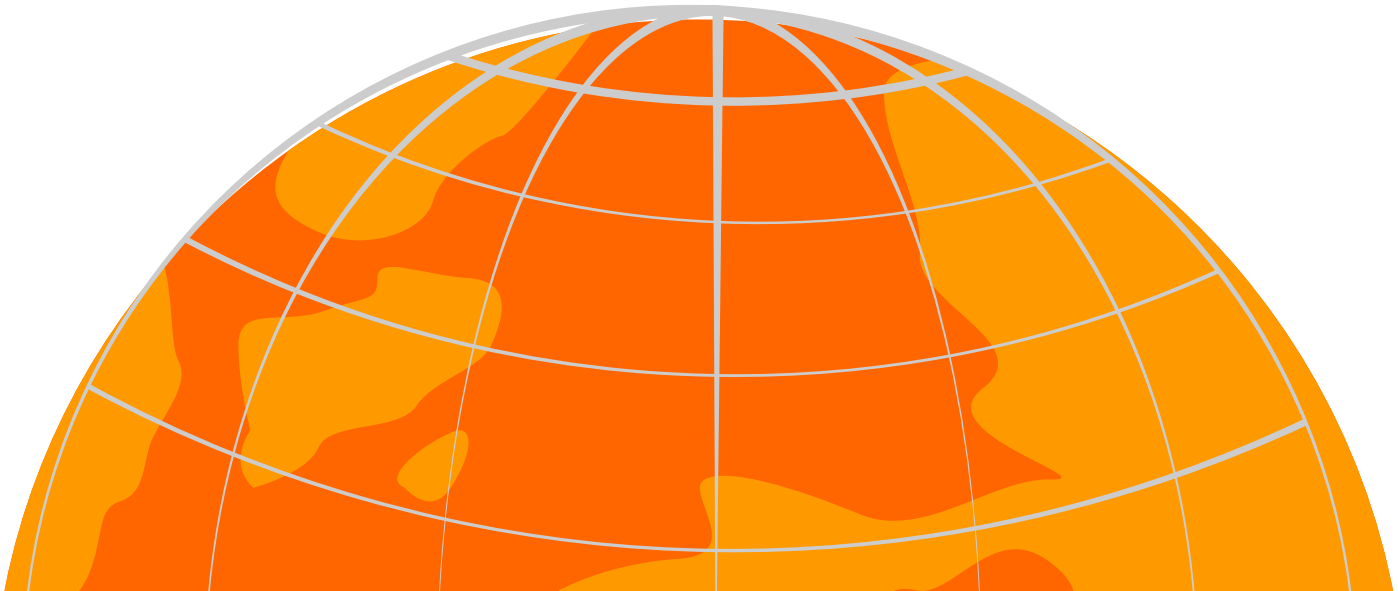

4. AGENTES DE CAMBIO

Nos involucramos en un proceso de aprendizaje continuo, en búsqueda de herramientas que nos permitan compartir, influir e inspirar a la comunidad.
De alguna manera, le contamos constantemente al mundo sobre nuestros proyectos, invitando a las personas a conectar y colaborar con la regeneración.
Podemos transformarnos en líderes de iniciativas locales, y brindar espacios de aprendizaje a la comunidad, desde nuestro propio lugar.
Ponemos nuestras habilidades y motivación al servicio de la regeneración.

5. DESARROLLO INTEGRAL

Ponemos atención a la búsqueda del equilibrio en el desarrollo de nuestras habilidades, tanto racionales, como emocionales, sociales y espirituales. Cada área de nuestra vida requiere una atención especial, e intentamos darle ese cuidado a los diferentes aspectos de nuestra vida, aprendiendo herramientas a lo largo del tiempo, para para desarrollarnos como personas con un enfoque integrativo.

6. JUSTICIA SOCIAL

El rescate de culturas ancestrales, la justicia de género, el trato digno a niñas, niños y personas mayores, la valoración de trabajos no remunerados, la organización social participativa, el desarrollo de comunidades colaborativas locales, el acceso a la tierra y muchos otros desafíos sociales, también están dentro de la regeneración ecosocial.

7. AUTOGESTIÓN

Ponemos nuestras habilidades y herramientas al servicio de nuestro propio desarrollo, cultivando la creatividad y la autodisciplina en nuestra vida diaria, para acercarnos más cada día, a la vida que sí queremos vivir.
Buscamos oportunidades para formarnos en temas de nuestro interés, y colaboramos con otras personas para nutrir nuestro trabajo.

creative commons